

NOTA METODOLOGICA KPI 2023-2025

CRITERI PER LA MISURAZIONE E IL MONITORAGGIO
DEGLI INDICATORI DI PRESTAZIONE PREVISTI
DAL PIANO STRATEGICO 2023-2025

Sommario

Premessa	4
Acronimi e indicazioni per le misurazioni e il monitoraggio	4
Architettura complessiva del sistema di rilevazione, gestione, elaborazione, monitoraggio e visualizzazione dei dati funzionali agli obiettivi strategici dell'Ateneo	5
F.1-I.1 - Migrazione studentesca relative a immatricolazioni su LT e LMCU	6
F.1-I.2 - Percentuale di studenti che ritengono di utilizzare, nella propria professione, in maniera elevata le competenze acquisite con la LM o LMCU.....	7
F.2-I.1 - Percentuale di studenti iscritti entro la durata normale dei CdS che abbiano acquisito almeno 40 CFU nell'anno solare X	8
F.2-I.2 - Percentuale di immatricolati (L e LMCU) che hanno acquisito almeno 12 CFU.....	9
F.3-I.1 - Percentuale di laureandi pienamente soddisfatti della didattica	10
F.3-I.2 - Numero di studenti che hanno sostenuto un esame relativo ad un insegnamento inserito nell'offerta formativa come Insegnamento Trasversale di Ateneo	11
F.3-I.3 - Numero di studenti che partecipano a percorsi di eccellenza nell'a.s. X.....	12
F.3-I.4 - Numero di iniziative del Teaching and Learning Center.....	13
F.4-I.1 - Tasso di occupazione dei laureati LM o LMCU, ad 1 anno	14
F.4-I.2 - Realizzazione di un sistema per il monitoraggio delle convenzioni e di tirocinio	15
R.1-I.1 - Numero di progetti finanziati / numero progetti presentati	16
R.1-I.2 - Numero di pubblicazioni nel triennio con coautori stranieri	17
R.1-I.3 - Numero di prodotti scientifici nel triennio, definiti dall'art.4 comma 1 Lett.a del DM MIUR n. 589/2018, pubblicati su riviste in Q1 o Fascia A	18
R.1-I.4 - Numero di studiosi chiamati per chiara fama o con chiamata diretta nel triennio precedente	19
R.2-I.1 - Totale degli acquisiti riferibili a «Strumentazione e attrezzature tecnico - scientifiche» e di «Impianti e attrezzature»	20
R.2-I.2 - Percentuale di Laboratori accreditati coinvolti in progetti di ricerca finanziati	21
R.2-I.3 - Metri quadri di laboratori di ricerca riqualificati o destinati	22
R.3-I.1 - Proporzione di dottori di ricerca che hanno trascorso almeno tre mesi all'estero	23
R.3-I.2 - Percentuale di dottorandi beneficiari di borsa nell'ultimo ciclo attivato	24
R.3-I.3 - Percentuale di dottori di ricerca che hanno frequentato attività didattiche trasversali.....	25
TM.1-I.1 - Proventi da brevetti	26
TM.1-I.2 - Numero di persone coinvolte nei percorsi di formazione per la promozione della cultura d'impresa	27
TM.1-I.3 - Numero aziende o di spin-off coinvolte in programmi di affiancamento o incubazione	28
TM.1-I.4 - Proventi da ricerche commissionate	29
TM.2-I.1 - Numero di iniziative per la promozione e il sostegno della missione civile ed educativa.....	30
TM.2-I.2 - Numero di protocolli di intesa con soggetti esterni per lo sviluppo sociale del territorio	31
TM.3-I.1 - Numero di iscritti alle Lauree sanitarie.....	32
TM.3-I.2 - Numero docenti Unical che svolgono attività assistenziale nel sistema sanitario regionale	33

TM.3-I.3 - Valore delle strumentazioni medico-scientifiche condivise con il sistema sanitario	34
TM.4-I.1 - Numero career day e recruiting day	35
TM.4-I.2 - Numero di eventi formativi e informativi organizzati	36
TM.4-I.3 - Rapporto tra laureati coinvolti in processi di reclutamento tramite programmi di Ateneo rispetto al totale dei laureati nell'anno accademico precedente.....	37
I.1-I.1 - Proporzione di studenti iscritti al primo anno (LM) che hanno conseguito il titolo di accesso all'estero	38
I.1-I.2 - Numero di studenti di scambio in entrata coinvolti in tutti i programmi di mobilità internazionale.....	39
I.1-I.3 - Numero di studiosi visiting.....	40
I.2-I.1 - Proporzione di CFU conseguiti all'estero dagli studenti	41
I.2-I.2 - Numero di studenti in uscita nell'ambito di programmi di mobilità.....	42
I.2-I.3 - Percentuale di docenti che fruiscono di periodi di mobilità all'estero	43
S.1-I.1 - Proporzione di studenti beneficiari di borsa di studio rispetto agli studenti idonei (d.lgs 68/12)	44
S.1-I.2 - Proporzione di studenti idonei beneficiari cui l'alloggio è assegnato entro il 31 ottobre sul totale dei beneficiari aventi diritto	45
S.2-I.1 - Numero di alloggi disponibili (i.e., agibili)	46
S.2-I.2 - Realizzazione del primo Collegio dell'Università della Calabria	47
S.2-I.3 - Numero iniziative di socialità	48
FA.1-I.1 - Percentuale di PTA coinvolti in corsi di formazione (almeno 2 corsi conclusi e almeno 30 ore)	49
FA.1-I.2a - Grado di soddisfazione sulla qualità dei servizi (Docenti e PTA) su scala da 1 a 6.....	50
FA.1-I.2b - Grado di soddisfazione sulla qualità dei servizi (Studenti) su scala da 1 a 6	51
FA.2-I.1 - Percentuale di copertura degli edifici dell'Ateneo con banda ultralarga con garanzia sulla continuità dei servizi.....	52
FA.2-I.2 - Percentuale di strutture verificate rispetto all'indice di sicurezza e di vulnerabilità sismica.....	53
FA.2-I.3a - Rapporto tra energia elettrica prodotta dall'Ateneo con fonti rinnovabili e consumo elettrico totale nell'ultimo triennio.....	54
FA.2-I.3b - Rapporto tra energia termica prodotta dall'Ateneo con fonti rinnovabili e consumo termico totale nell'ultimo triennio.....	55
FA.2-I.4 - Percentuale di aggiornamento dei documenti di valutazione del rischio dipartimentali.....	56
FA.3-I.1 - Numero di iniziative pubbliche sul tema della sostenibilità	57
FA.3-I.2 - Metri quadri del Campus riqualificati ad aree verdi e attrezzate per impianti sportivi	58
FA.3-I.3 - Percentuale di utenti aderenti a forme di mobilità sostenibile	59
FA.3-I.4 - Percentuale di utenti censiti	60
FA.4-I.1 - Percentuale di studenti con disabilità coinvolti nelle iniziative	61
FA.4-I.2 - Grado di attuazione delle azioni del GEP per gli anni di riferimento (Gender Equality Plan).....	62
FA.5-I.1 - Punteggio Censis comunicazione - 'social' rapportato al punteggio massimo conseguibile.....	63
FA.5-I.2 - Punteggio Censis comunicazione - 'esperienza utente' rapportato al punteggio massimo conseguibile..	64
FA.5-I.3 - Grado di efficacia della comunicazione percepita dagli immatricolati (da survey, su scala a 10 punti)	65
FA.5-I.4 - Sistema di feedback interni.....	66

Premessa

Il presente documento fissa i criteri per la misurazione e il monitoraggio degli *indicatori di prestazione* (KPI) previsti dal Piano Strategico di Ateneo 2023 - 2025. Ove applicabile, i *criteri* sono specificati anche a livello di Dipartimento e sono funzionali alla programmazione e al monitoraggio delle iniziative accademiche legate ai Piani Strategici di Dipartimento. Si tratta di un paniere di indicatori che l'Ateneo intende revisionare e adeguare regolarmente, e che va a complementare il set di indicatori sulla didattica messo a disposizione dall'ANVUR (Sistema AVA) nell'ottica di avere a disposizione un cruscotto direzionale efficace e variegato. Per ciascun KPI vengono forniti criteri e ambito di misurazione, referenti e frequenza di rilevazione, le fonti dei dati ed eventuali note specifiche. I valori dei KPI sono disponibili sul cruscotto PENTHAO - <https://unical.bi.u-gov.it/> - sulla piattaforma SPRINT - <https://unical.sprint.cineca.it> - e cruscotto TABLEAU <https://sso.online.tableau.com/public/idp/SSO>

Acronimi e indicazioni per le misurazioni e il monitoraggio

- Per 'a.s.' si intende *anno solare*, mentre per 'a.a.' si intende *anno accademico*;
- Per 'L' si intende *Lauree Triennali*, per 'LMCU' si intende *Lauree Magistrali a Ciclo Unico*, per 'LM' si intende *Lauree Magistrali (ordinamento ex d.m. 270/2004)*, mentre con 'CdS' si intende *Corso di Studio*;
- Con X si indica l'*a.s. oggetto della misurazione*.
- Per *data di riferimento della misurazione* si intende un valore D nell'intervallo [01/01/X ... 31/12/X].
- Per *data rilevazione* si intende una qualsiasi data $D' \geq D$ in cui viene effettuata la "fotografia" dei dati. Ad esempio, se il valore al 31/12/2023 di un dato indicatore viene rilevato il 15/01/2024, la prima è la data di riferimento della misurazione, mentre la seconda è la data di rilevazione.
- Gli indicatori sono misurati al 31/12/X (data di riferimento della misurazione) e, ove significativo, anche in riferimento ad altre date nel periodo [01/01/X ... 31/12/X].
- I *referenti di I livello* supportano i Delegati del Rettore e i Dipartimenti nei processi di autovalutazione. I *referenti di II livello* supportano i referenti di I livello e gli attori del Sistema di AQ sui criteri e sulle misurazioni dei KPI. I *referenti di III livello* supportano i referenti dei primi due livelli per le problematiche sui dati di base.

Architettura complessiva del sistema di rilevazione, gestione, elaborazione, monitoraggio e visualizzazione dei dati funzionali agli obiettivi strategici dell'Ateneo

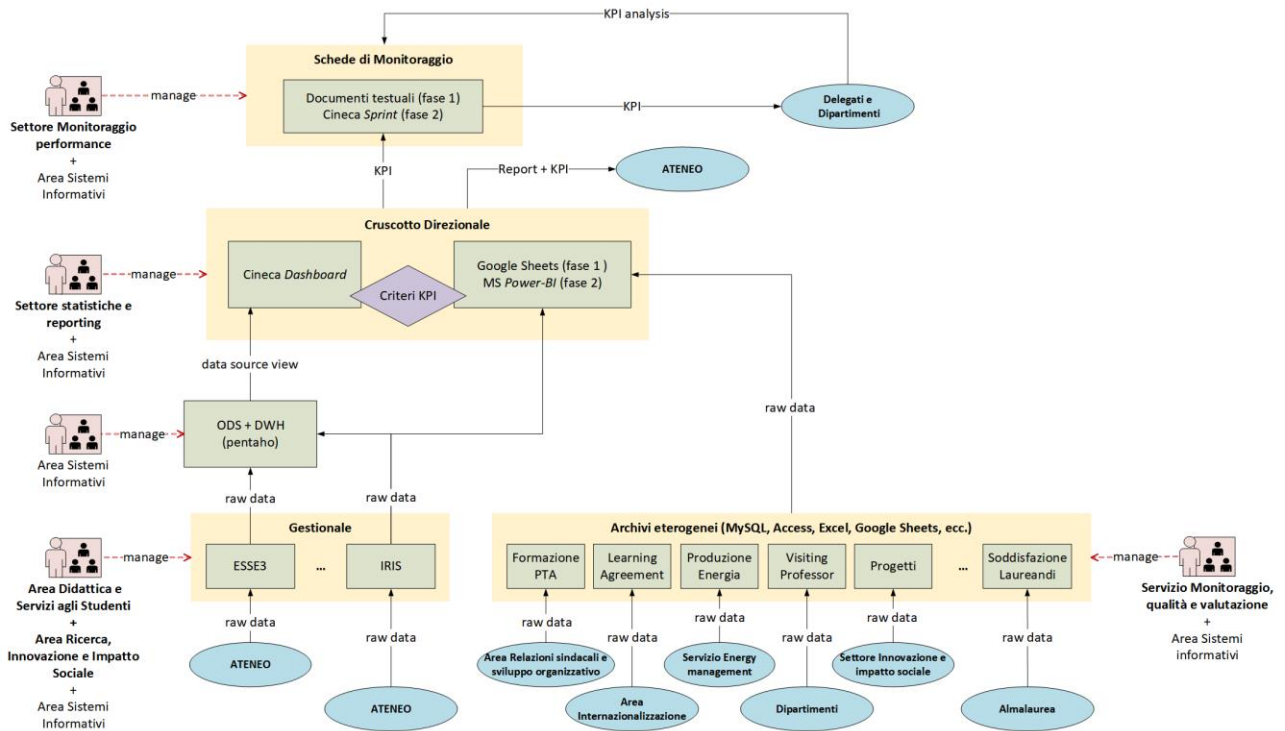

F.1-I.1 - Migrazione studentesca relative a immatricolazioni su LT e LMCU

<i>Ambito rilevazione</i>	Ateneo
<i>Referenti di I livello</i>	Settore monitoraggio performance
<i>Referenti di II livello</i>	Settore statistiche e reporting
<i>Referenti di III livello</i>	Area Servizi didattici
<i>Frequenza rilevazione</i>	Annuale (GEN/X+1 per l'anno X) + infrannuale (a partire da GIU/X)
<i>Numeratore</i>	Numero di diplomati calabresi che si immatricolano ad un Corso di Laurea (L e LMCU) all'Università della Calabria
<i>Fonte numeratore</i>	ANS - immatricolati generici
<i>Denominatore</i>	Numero di diplomati calabresi che si immatricolano ad un Corso di Laurea (L e LMCU) presso altri Atenei (con esclusione degli Atenei calabresi)
<i>Fonte denominatore</i>	Anagrafe Nazionale Studenti (ANS)
<i>Note</i>	Per la rilevazione nell'anno X saranno considerati gli studenti diplomati nell'anno X-2 e che si immatricolano nell'anno accademico X-2/X-1 nelle more che ANS possa fornire il dato dei diplomati relativo all'anno X-1.

F.1-I.2 - Percentuale di studenti che ritengono di utilizzare, nella propria professione, in maniera elevata le competenze acquisite con la LM o LMCU

<i>Ambito rilevazione</i>	Ateneo
<i>Referenti di I livello</i>	Settore monitoraggio performance
<i>Referenti di II livello</i>	Settore statistiche e reporting
<i>Referenti di III livello</i>	Prorettore alla Didattica
<i>Frequenza rilevazione</i>	Annuale
<i>Numeratore</i>	Laureati che hanno risposto "In misura elevata" alla domanda: "Utilizzo delle competenze acquisite con la laurea" dell'indagine "Condizione occupazionale dei Laureati ad 1 anno"
<i>Fonte numeratore</i>	Almalaurea
<i>Denominatore</i>	Laureati rispondenti all'indagine "Condizione occupazionale dei Laureati ad 1 anno"
<i>Fonte denominatore</i>	Almalaurea
<i>Note</i>	L'indicatore è riferito all'occupazione dei laureati a 1 anno dal titolo ed è estratto dal sito pubblico della banca dati AlmaLaurea. Nello specifico viene riportato il valore relativo alla domanda presente nella sezione 8 dall'indagine sulla Condizione occupazionale dei Laureati: "Utilizzo delle competenze acquisite con la laurea (%) - In misura elevata" Per i quattro dipartimenti che hanno anche CdS a ciclo unico attivi, l'indicatore è calcolato come media pesata sul numero di intervistati.

F.2-I.1 - Percentuale di studenti iscritti entro la durata normale dei CdS che abbiano acquisito almeno 40 CFU nell'anno solare X

<i>Ambito rilevazione</i>	Ateneo + Dipartimenti
<i>Referenti di I livello</i>	Settore monitoraggio performance
<i>Referenti di II livello</i>	Settore statistiche e reporting
<i>Referenti di III livello</i>	Area Offerta formativa + Area Servizi didattici
<i>Frequenza rilevazione</i>	Annuale (GEN/X+1 per l'anno X) + infrannuale (a partire da MAR/X)
<i>Numeratore</i>	<p>Sia D la data di riferimento della misurazione nell'intervallo [01/01/X ... 31/12/X].</p> <p>Il valore del numeratore è pari al numero di studenti tale per cui ciascuno di essi soddisfa tutti i seguenti requisiti:</p> <ol style="list-style-type: none"> è iscritto in Ateneo (o nel Dipartimento) per l'anno accademico X-1/X in un qualche CdS S; il totale degli anni di iscrizione in Ateneo sullo stesso <i>ciclo</i> di S, fino all'a.a. X-1/X compreso e al netto delle carriere precedenti chiuse per laurea, è inferiore o uguale alla durata normale (in anni) del suddetto CdS S; nel periodo [01/11/X-1 ... D] ha <i>conseguito</i> almeno 40 CFU.
<i>Fonte numeratore</i>	ESSE3 tramite DWH (Pentaho)
<i>Denominatore</i>	<p>Numero di studenti tale per cui ciascuno di essi soddisfa tutti i seguenti requisiti:</p> <ol style="list-style-type: none"> è iscritto in Ateneo (o nel Dipartimento) per l'anno accademico X-1/X in un qualche CdS; il totale degli anni di iscrizione in Ateneo sullo stesso <i>ciclo</i> di S, fino all'a.a. X-1/X compreso e al netto delle carriere precedenti chiuse per laurea, è inferiore o uguale alla durata normale (in anni) del suddetto CdS S.
<i>Fonte denominatore</i>	ESSE3 tramite DWH (Pentaho)
<i>Note</i>	<p>Per <i>ciclo</i> di un CdS S si intende “<i>primo ciclo</i>” nel caso in cui S sia una L o LMCU, oppure “<i>secondo ciclo</i>” nel caso in cui S sia una LM.</p> <p>Il presente indicatore è calcolato secondo le specifiche dell'indicatore iA1/iC01 definito dall'ANVUR delle note metodologiche AVA del 15/07/2020, aggiornate al 20/07/2022. Al fine di offrire valori più aggiornati dell'indicatore, l'unica differenza è che le misurazioni sono effettuate direttamente su ESSE3 piuttosto che su ANS (Anagrafe Nazionale Studenti).</p> <p>Il KPI F.1-I.1, nel rispetto dei tempi dettati dal Ministero, sarà modificato in “Percentuale di studenti iscritti entro la durata normale dei CdS che abbiano acquisito almeno 2/3 dei CFU previsti nell'anno solare X”</p>

F.2-I.2 - Percentuale di immatricolati (L e LMCU) che hanno acquisito almeno 12 CFU

<i>Ambito rilevazione</i>	Ateneo + Dipartimenti
<i>Referenti di I livello</i>	Settore monitoraggio performance
<i>Referenti di II livello</i>	Settore statistiche e reporting
<i>Referenti di III livello</i>	Area Offerta formativa + Area Servizi didattici
<i>Frequenza rilevazione</i>	Annuale (GEN/X+1 per l'anno X) + infrannuale (a partire da MAR/X)
<i>Numeratore</i>	<p>Sia D la data di riferimento della misurazione nell'intervallo [01/01/X ... 31/12/X]. Il valore del numeratore è pari al numero di studenti tale per cui ciascuno di essi soddisfa tutti i seguenti requisiti:</p> <ul style="list-style-type: none">a. è immatricolato in Ateneo (o nel Dipartimento) a corsi di L e LMCU per l'anno accademico X-1/X in un qualche CdS;b. nel periodo [01/01/X – 31/12/X] ha conseguito almeno 12CFU.
<i>Fonte numeratore</i>	ESSE3 tramite DWH (Pentaho)
<i>Denominatore</i>	<p>Numero di studenti tale per cui ciascuno di essi soddisfa il seguente requisito:</p> <ul style="list-style-type: none">a. è immatricolato in Ateneo (o nel Dipartimento) per l'anno accademico X-1/X in un qualche CdS.
<i>Fonte denominatore</i>	ESSE3 tramite DWH (Pentaho)
<i>Note</i>	<p>Per la rilevazione nell'anno X saranno considerati gli studenti immatricolati (L e LMCU) nell'anno X-1/X che nel periodo [01/01/X – 31/12/X] hanno conseguito almeno 12CFU.</p> <p>Al numeratore sono esclusi gli immatricolati per abbreviazione di corso.</p>

F.3-I.1 - Percentuale di laureandi pienamente soddisfatti della didattica

<i>Ambito rilevazione</i>	Ateneo + Dipartimenti
<i>Referenti di I livello</i>	Settore monitoraggio performance
<i>Referenti di II livello</i>	Settore statistiche e reporting
<i>Referenti di III livello</i>	Non applicabile
<i>Frequenza rilevazione</i>	Annuale (GEN/X+1 per l'anno X)
<i>Numeratore</i>	<p>Sia D la <i>data di riferimento della misurazione</i> nell'intervallo [01/01/X ... 31/12/X]. Il valore del numeratore è pari al numero di studenti con <i>iscrizione in anni recenti</i> che:</p> <ul style="list-style-type: none">- hanno compilato il questionario Almalaurea di fine corso nell'intervallo di tempo [01/01/X ... D];- si sono laureati nel periodo [01/01/X ... D];- hanno risposto "<i>decisamente sì</i>" alla domanda: "<i>È complessivamente soddisfatto del corso di studio?</i>" al questionario Almalaurea.
<i>Fonte numeratore</i>	Almalaurea (dati grezzi rielaborati dal Servizio Monitoraggio)
<i>Denominatore</i>	<p>Sia D la <i>data di riferimento della misurazione</i> nell'intervallo [01/01/X ... 31/12/X]. Il valore del denominatore è pari al numero di studenti con <i>iscrizione in anni recenti</i> che:</p> <ul style="list-style-type: none">- hanno compilato il questionario Almalaurea di fine corso nell'intervallo di tempo [01/01/X ... D];- si sono laureati nel periodo [01/01/X ... D].
<i>Fonte denominatore</i>	Almalaurea (dati grezzi rielaborati dal Servizio Monitoraggio)
<i>Note</i>	Per laureato con <i>iscrizione in anni recenti</i> si intende uno studente che ha conseguito il titolo con al massimo un anno di ritardo rispetto alla durata normale del corso.

F.3-I.2 - Numero di studenti che hanno sostenuto un esame relativo ad un insegnamento inserito nell'offerta formativa come Insegnamento Trasversale di Ateneo

<i>Ambito rilevazione</i>	Ateneo
<i>Referenti di I livello</i>	Settore monitoraggio performance
<i>Referenti di II livello</i>	Settore statistiche e reporting
<i>Referenti di III livello</i>	Area Offerta Formativa
<i>Frequenza rilevazione</i>	Annuale (GEN/X+1 per l'anno X)
<i>Numeratore</i>	<p>Isritti che hanno partecipato alle iniziative (percorsi di formazione e/o indagini conoscitive) nell'a.a. X-1/X.</p> <p>I percorsi di formazione attualmente attivi sono:</p> <ul style="list-style-type: none"> • Formula Student (progettazione e realizzazione di una vettura da corsa); • Contamination Lab (CLab), percorso di contaminazione tra studenti e laureati in discipline diverse per promuovere la cultura dell'imprenditorialità, dell'innovazione e del fare, nonché l'interdisciplinarietà e nuovi modelli di apprendimento; • Italiano L2 (intermedio/avanzato) – insegnamento da 9 CFU; • Italiano L2 (principiante/elementare) – insegnamento da 6 CFU • Violenza di Genere e Sessismo, Prevenzione, Protezione e Sostegno – insegnamento da 6 CFU
<i>Fonte numeratore</i>	ESSE3 (insegnamenti)
<i>Denominatore</i>	Non applicabile
<i>Fonte denominatore</i>	Non applicabile
<i>Note</i>	<p>Il presente indicatore coincide con l'indicatore A_f definito nel D.M. 989/2019 (PRO3 2019/2021).</p> <p>L'Area Offerta Formativa valuterà di anno in anno l'opportunità di aggiornare l'elenco delle iniziative che possono essere considerate ai fini dell'indicatore.</p>

F.3-I.3 - Numero di studenti che partecipano a percorsi di eccellenza nell'a.s. X

<i>Ambito rilevazione</i>	Ateneo
<i>Referenti di I livello</i>	Settore monitoraggio performance
<i>Referenti di II livello</i>	Settore statistiche e reporting
<i>Referenti di III livello</i>	Dipartimenti
<i>Frequenza rilevazione</i>	Annuale (GEN/X+1 per l'anno X)
<i>Numeratore</i>	<p>Numero di studenti che hanno portato a termine almeno un <i>percorso di eccellenza</i> nell'anno solare X.</p> <p>Attualmente, i percorsi attivi sono:</p> <ul style="list-style-type: none"> - Percorso promosso dal DIMES nell'ambito del Progetto Dipartimenti di Eccellenza; - Percorso promosso dal DIMEG nell'ambito del CdL in Ingegneria Gestionale al fine di anticipare di un semestre la formazione aziendale che i neolaureati ricevono nei primi mesi di lavoro.
<i>Fonte numeratore</i>	Attestazione del percorso di eccellenza svolto, rilasciata dal Direttore del Dipartimento e/o dal Coordinatore del Corso di studi. Relazione del tutor scientifico e/o del tutor aziendale
<i>Denominatore</i>	Non applicabile
<i>Fonte denominatore</i>	Non applicabile
<i>Note</i>	I <i>percorsi di eccellenza</i> mirano ad arricchire la formazione personale e professionale di allievi particolarmente meritevoli attraverso l'ampliamento della cultura generale, l'approfondimento delle conoscenze tecnico-scientifiche e il miglioramento delle abilità professionali.

F.3-I.4 - Numero di iniziative del Teaching and Learning Center

<i>Ambito rilevazione</i>	Ateneo
<i>Referenti di I livello</i>	Settore monitoraggio performance
<i>Referenti di II livello</i>	Settore statistiche e reporting
<i>Referenti di III livello</i>	Delegata al Placement
<i>Frequenza rilevazione</i>	Annuale (GEN/X+1)
<i>Numeratore</i>	Numero delle iniziative di formazione e di sperimentazione della didattica
<i>Fonte numeratore</i>	Teaching and Learning Center
<i>Denominatore</i>	Non applicabile
<i>Fonte denominatore</i>	Non applicabile
<i>Note</i>	<p>L'ateneo intende costituire un teaching learning center che sarà attivo nel 2023. Per la modalità e frequenza di rilevazione dei valori basati sul numero delle iniziative di formazione e di sperimentazione della didattica si rinvia all'attivazione del Centro a cui seguirà un aggiornamento dei target nel Piano Strategico.</p> <p>Rilevazione a partire dall'anno 2024</p>

F.4-I.1 - Tasso di occupazione dei laureati LM o LMCU, ad 1 anno

<i>Ambito rilevazione</i>	Ateneo
<i>Referenti di I livello</i>	Settore monitoraggio performance
<i>Referenti di II livello</i>	Settore statistiche e reporting
<i>Referenti di III livello</i>	Area Orientamento, inclusione e career service
<i>Frequenza rilevazione</i>	Annuale (GEN/X+1 per l'anno X-1)
<i>Numeratore</i>	Laureati occupati a un anno dall'acquisizione del Titolo di studio
<i>Fonte numeratore</i>	Almalaurea
<i>Denominatore</i>	Laureati intervistati
<i>Fonte denominatore</i>	Almalaurea
<i>Note</i>	<p>L'indicatore è riferito all'occupazione dei laureati a 1 anno dal titolo ed è estratto dal sito pubblico della banca dati AlmaLaurea. Nello specifico viene riportato il valore relativo alla domanda presente nella sezione 3 dall'indagine sulla Condizione occupazionale dei Laureati: "<i>Tasso di occupazione -Totale</i>". Nella definizione di Almalaurea si considerano occupati tutti coloro che dichiarano di svolgere una attività, anche di formazione, purché retribuita. Per i quattro dipartimenti che hanno anche CdS a ciclo unico attivi, l'indicatore è calcolato come media pesata sul numero di intervistati.</p> <p>Alla data di rilevazione X+1 (gennaio) verrà utilizzato il dato stabilizzato della rilevazione già pubblicata da Almalaurea e riferita all'anno X-1.</p>

F.4-I.2 - Realizzazione di un sistema per il monitoraggio delle convenzioni e di tirocinio

<i>Ambito rilevazione</i>	Ateneo
<i>Referenti di I livello</i>	Settore monitoraggio performance
<i>Referenti di II livello</i>	Settore statistiche e reporting
<i>Referenti di III livello</i>	Area Orientamento, inclusione e career service
<i>Frequenza rilevazione</i>	Annuale (GEN/X+1 per l'anno X)
<i>Numeratore</i>	Realizzazione del sistema di rilevazione delle convenzioni attive.
<i>Fonte numeratore</i>	Go live sistema
<i>Denominatore</i>	Non applicabile
<i>Fonte denominatore</i>	Non applicabile
<i>Note</i>	<p>Per il KPI dovranno essere considerate le aziende convenzionate con almeno un tirocinio attivo.</p> <p>La realizzazione del sistema sarà avviata nel 2023. Rilevazione a partire dall'anno 2024</p>

R.1-I.1 - Numero di progetti finanziati / numero progetti presentati

<i>Ambito rilevazione</i>	Ateneo
<i>Referenti di I livello</i>	Settore monitoraggio performance
<i>Referenti di II livello</i>	Settore statistiche e reporting
<i>Referenti di III livello</i>	Area Ricerca, Innovazione e Impatto sociale (ARIIS)
<i>Frequenza rilevazione</i>	Annuale (GEN/X+1 per l'anno X)
<i>Numeratore</i>	Numero di Progetti finanziati in uno specifico anno solare. Fa fede la prima data utile in cui si ha contezza certa del finanziamento (graduatoria definitiva, decreto di concessione, ecc.)
<i>Fonte numeratore</i>	REPORT - Piattaforma integrata per la gestione, la rendicontazione e il monitoraggio progetti
<i>Denominatore</i>	Numero di progetti presentati sui bandi per i quali al denominatore sono presenti progetti finanziati o a valere sui quali comunque l'Unical ha presentato candidature, ancorché non finanziate, e per i quali è stata pubblicata la graduatoria definitiva. In questo caso fa ovviamente fede la data di presentazione
<i>Fonte denominatore</i>	REPORT - Piattaforma integrata per la gestione, la rendicontazione e il monitoraggio progetti
<i>Note</i>	Si fa presente che i progetti presentati a valere su uno specifico bando saranno computati al denominatore solo nel momento in cui vi sarà contezza del finanziamento (graduatoria definitiva, decreto di concessione, ecc.) dei progetti sul medesimo bando e, pertanto, nel caso vi siano progetti finanziati all'Unical, questi entreranno nel computo del numeratore.

R.1-I.2 - Numero di pubblicazioni nel triennio con coautori stranieri

<i>Ambito rilevazione</i>	Ateneo + Dipartimenti
<i>Referenti di I livello</i>	Settore monitoraggio performance
<i>Referenti di II livello</i>	Settore statistiche e reporting
<i>Referenti di III livello</i>	Area Ricerca, Innovazione e Impatto sociale (ARIIS)
<i>Frequenza rilevazione</i>	Annuale (GEN/X+1) + infrannuale (a partire da LUG/X)
<i>Numeratore</i>	<p>Sia D la <i>data di riferimento della misurazione</i> nell'intervallo $[01/01/X \dots 31/12/X]$. Il valore è pari al numero di pubblicazioni presenti su IRIS che soddisfano i seguenti criteri:</p> <ol style="list-style-type: none"> l'anno della pubblicazione ricade nell'intervallo $[X-2 \dots X]$; almeno un autore è un docente (PO, PA, RU, RTDB o RTDA) in servizio in Ateneo (o in un dato Dipartimento \mathcal{D}) alla data D (*); la pubblicazione appartiene a una delle seguenti tipologie: 1.1 <i>Articolo in rivista</i>; 1.2 <i>Recensione in rivista</i>; 2.1 <i>Contributo in volume (Capitolo o Saggio)</i>; 3.1 <i>Monografia o trattato scientifico</i>; 4.1 <i>Contributo in Atti di convegno</i>; 6.1 <i>Brevetto</i>; 7.1 <i>Curatela</i>; la pubblicazione è munita di almeno uno dei seguenti codici identificativi: ISBN, ISSN, ISI, PMID, SCOPUS; il flag IRIS "presenza di coautori internazionali" è impostato su "Sì". la pubblicazione è stata inserita in IRIS entro la data D (campo IRIS "admin: Data di creazione"). <p>(*) Nel caso in cui l'autore che si sta considerando fosse un docente che ha cambiato dipartimento nel periodo $[01/01/X-2 \dots D]$, la pubblicazione viene conteggiata al Dipartimento \mathcal{D} solo se il docente ha svolto lì la maggior parte del servizio.</p>
<i>Fonte numeratore</i>	IRIS
<i>Denominatore</i>	Non applicabile
<i>Fonte denominatore</i>	Non applicabile
<i>Note</i>	<p>I dati dei docenti presenti in IRIS sono sincronizzati direttamente e automaticamente con U-GOV CSA (il sistema ufficiale di gestione delle carriere del personale dell'Ateneo) e non c'è modo di effettuare degli inserimenti manuali.</p> <p>Sia P un singolo prodotto della ricerca presente su IRIS e appartenente alle tipologie di cui sopra. Per <i>(co)autore</i> di P si intende un docente/ricercatore/studioso che abbia <i>(co)prodotto</i> l'opera P. Per <i>coautore straniero</i> di P si intende un <i>coautore</i> di qualunque nazionalità (anche italiana) afferente/affiliato a un'istituzione estera alla data della pubblicazione. Il flag "presenza di coautori internazionali" per P dovrebbe essere impostato su 'Sì' se, e soltanto se, P ha un coautore straniero.</p>

R.1-I.3 - Numero di prodotti scientifici nel triennio, definiti dall'art.4 comma 1 Lett.a del DM MIUR n. 589/2018, pubblicati su riviste in Q1 o Fascia A

<i>Ambito rilevazione</i>	Ateneo + Dipartimenti
<i>Referenti di I livello</i>	Settore monitoraggio performance
<i>Referenti di II livello</i>	Settore statistiche e reporting
<i>Referenti di III livello</i>	Area Ricerca, Innovazione e Impatto sociale (ARIIS)
<i>Frequenza rilevazione</i>	Annuale (GEN/X+1 per l'anno X)
<i>Numeratore</i>	<p>Il valore dell'indicatore per l'anno X è calcolato come somma del numero di prodotti scientifici presenti su IRIS con anno di pubblicazione (AP) nell'intervallo [X-2 ... X] e che soddisfano i seguenti criteri:</p> <ul style="list-style-type: none"> a) almeno un autore è in servizio al 31/12/AP; b) la pubblicazione è su una rivista di fascia A secondo quanto valorizzato nel campo "autore: rivista/serie di fascia A (si/no)" o la pubblicazione è su una rivista Q1 secondo quanto valorizzato in uno dei campi "Percentili pubblicazione - miglior quartile", "scopus: Percentili rivista - IPP pesata - miglior quartile", "scopus: Percentili rivista - IPP non pesata - miglior quartile", "scopus: Percentili rivista - CITESCORE pesata - miglior quartile", "scopus: Percentili rivista - CITESCORE non pesata - miglior quartile", "scopus: Percentili rivista - SJR pesata - miglior quartile", "scopus: Percentili rivista - SJR non pesata - miglior quartile", "scopus: Percentili rivista - SNIP pesata - miglior quartile", "scopus: Percentili rivista - SNIP non pesata - miglior quartile".
<i>Fonte numeratore</i>	IRIS
<i>Denominatore</i>	Non applicabile
<i>Fonte denominatore</i>	Non applicabile
<i>Note</i>	<p>Per autore si intende un docente/ricercatore/studioso/personale tecnico amministrativo.</p> <p>La pubblicazione viene conteggiata al Dipartimento nel quale l'autore è in servizio al 31/12.</p> <p>Un prodotto che ha due coautori in un dato Dipartimento viene conteggiato una sola volta per quel Dipartimento.</p>

R.1-I.4 - Numero di studiosi chiamati per chiara fama o con chiamata diretta nel triennio precedente

<i>Ambito rilevazione</i>	Ateneo + Dipartimenti
<i>Referenti di I livello</i>	Settore monitoraggio performance
<i>Referenti di II livello</i>	Settore statistiche e reporting
<i>Referenti di III livello</i>	Area Ricerca, Innovazione e Impatto sociale (ARIIS)
<i>Frequenza rilevazione</i>	Annuale (GEN/X+1 per l'anno X)
<i>Numeratore</i>	Numero di studiosi chiamati per chiara fama (DM 15/07/1997) o con chiamata diretta (art. 1 co 9, L. 230/2005).
<i>Fonte numeratore</i>	IRIS – Direzione Risorse Umane
<i>Denominatore</i>	Non applicabile
<i>Fonte denominatore</i>	Non applicabile
<i>Note</i>	Per “Chiara fama” si intende una particolare tipologia di chiamata diretta, che richiede il parere della Commissione ASN.

R.2-I.1 - Totale degli acquisiti riferibili a «Strumentazione e attrezzature tecnico - scientifiche» e di «Impianti e attrezzature»

<i>Ambito rilevazione</i>	Ateneo
<i>Referenti di I livello</i>	Settore monitoraggio performance
<i>Referenti di II livello</i>	Settore statistiche e reporting
<i>Referenti di III livello</i>	Area Bilancio e ciclo attivo
<i>Frequenza rilevazione</i>	Annuale (GEN/X+1 per l'anno X)
<i>Numeratore</i>	Il valore dell'indicatore rappresenta la media dell'incremento annuo calcolato nel triennio considerato Il suddetto valore è determinato sulla base delle registrazioni di contabilità generale (COGE) effettuate sulla voce CG.01.01.02.03 Attrezzature scientifiche
<i>Fonte numeratore</i>	U-Gov Contabilità (U-Gov CO)
<i>Denominatore</i>	Non applicabile
<i>Fonte denominatore</i>	Non applicabile
<i>Note</i>	Per gli anni X-2; X-1 si fa riferimento ai bilanci già approvati. Per l'anno X si fa riferimento ai movimenti COGE alla data D (<i>data di riferimento della misurazione</i> nell'intervallo [01/01/X ... 31/12/X]). L'indicatore è calcolato come media del triennio

R.2-I.2 - Percentuale di Laboratori accreditati coinvolti in progetti di ricerca finanziati

<i>Ambito rilevazione</i>	Ateneo
<i>Referenti di I livello</i>	Settore monitoraggio performance
<i>Referenti di II livello</i>	Settore statistiche e reporting
<i>Referenti di III livello</i>	Area Ricerca, Innovazione e Impatto sociale (ARIIS)
<i>Frequenza rilevazione</i>	Annuale (GEN/X+1 per l'anno X)
<i>Numeratore</i>	Numero di laboratori accreditati che vengono coinvolti in progetti di ricerca
<i>Fonte numeratore</i>	Repository interno all'ARIIS + Valore fornito dal Servizio Progetti infrastrutture
<i>Denominatore</i>	Numero totale di laboratori accreditati di Ateneo
<i>Fonte denominatore</i>	Valore fornito dal Servizio Progetti infrastrutture
<i>Note</i>	Ai fini del calcolo del numeratore verrà aggiunto uno specifico campo per l'inserimento di eventuali laboratori coinvolti nella scheda che i gruppi proponenti dei progetti di ricerca e sviluppo devono preventivamente inviare all'ARIIS, in modo da poter monitorare l'indicatore

R.2-I.3 - Metri quadri di laboratori di ricerca riqualificati o destinati

<i>Ambito rilevazione</i>	Ateneo
<i>Referenti di I livello</i>	Settore monitoraggio performance
<i>Referenti di II livello</i>	Settore statistiche e reporting
<i>Referenti di III livello</i>	Direzione Tecnica e Patrimonio Immobiliare
<i>Frequenza rilevazione</i>	Annuale (GEN/X+1 per l'anno X)
<i>Numeratore</i>	Metri quadri destinati a laboratori di ricerca messi a norma (peso 0,5), ristrutturati o di nuova realizzazione (peso 1)
<i>Fonte numeratore</i>	Documenti contabili interventi eseguiti
<i>Denominatore</i>	Metri quadri destinati a laboratori di ricerca
<i>Fonte denominatore</i>	Rilevazione degli spazi dell'Università della Calabria disponibili per attività istituzionali - Validazione dei dati da parte del Nucleo di Valutazione di Ateneo – prot. N.37125 del 9.5.2022
<i>Note</i>	

R.3-I.1 - Proporzione di dottori di ricerca che hanno trascorso almeno tre mesi all'estero

<i>Ambito rilevazione</i>	Ateneo + Dipartimenti
<i>Referenti di I livello</i>	Settore monitoraggio performance
<i>Referenti di II livello</i>	Settore statistiche e reporting
<i>Referenti di III livello</i>	Settore Dottorati di ricerca
<i>Frequenza rilevazione</i>	Annuale (GEN/X+1 per l'anno X) + infrannuale (a partire da LUG/X)
<i>Numeratore</i>	Sia D la <i>data di riferimento della misurazione</i> nell'intervallo [01/01/X ... 31/12/X]. Il valore del numeratore è pari al numero di Dottori di Ricerca che hanno conseguito il titolo nel periodo [01/01/X ... D] e che hanno trascorso all'estero almeno 90 giorni, anche non consecutivi, durante l'intero percorso di dottorato.
<i>Fonte numeratore</i>	Deliberazioni dei Collegi docenti dei singoli corsi di dottorato
<i>Denominatore</i>	Sia D la <i>data di riferimento della misurazione</i> nell'intervallo [01/01/X ... 31/12/X]. Il valore del denominatore è pari al numero di Dottori di Ricerca che hanno conseguito il titolo nel periodo [01/01/X ... D].
<i>Fonte denominatore</i>	Verbale della commissione giudicatrice per il conferimento del titolo.
<i>Note</i>	<p>Per l'afferenza dipartimentale, viene considerata quella del supervisore.</p> <p>Numeratore e denominatore di Ateneo potrebbero essere lievemente diversi dalla somma dei rispettivi valori dipartimentali; ciò, ad esempio, può dipendere dalla presenza di dottorati CNR.</p> <p>Il presente indicatore, a livello di Ateneo, coincide esattamente con l'indicatore D_b definito nel D.M. 989/2019 (PRO3 2019/2021).</p> <p>È possibile considerare anche periodi svolti in modalità telematica, purché nell'ambito di accordi di cui alla "Fonte numeratore".</p>

R.3-I.2 - Percentuale di dottorandi beneficiari di borsa nell'ultimo ciclo attivato

<i>Ambito rilevazione</i>	Ateneo
<i>Referenti di I livello</i>	Settore monitoraggio performance
<i>Referenti di II livello</i>	Settore statistiche e reporting
<i>Referenti di III livello</i>	Settore Dottorati di ricerca
<i>Frequenza rilevazione</i>	Annuale (GEN/X+1 per l'anno X)
<i>Numeratore</i>	Numero di dottorandi con borsa di studio immatricolati nell'anno accademico X/X+1 X= 2022; X+1= 2023. Per l'anno X=2022, il ciclo è pari al XXXVIII.
<i>Fonte numeratore</i>	Fonte ESSE3 - Decreti rettorali/approvazioni atti selezione ad evidenza pubblica
<i>Denominatore</i>	Numero di dottorandi immatricolati nell'anno accademico X/X+1
<i>Fonte denominatore</i>	Fonte ESSE3 - Decreti rettorali/approvazioni atti selezione ad evidenza pubblica
<i>Note</i>	Annuale

R.3-I.3 - Percentuale di dottori di ricerca che hanno frequentato attività didattiche trasversali

<i>Ambito rilevazione</i>	Ateneo
<i>Referenti di I livello</i>	Settore monitoraggio performance
<i>Referenti di II livello</i>	Settore statistiche e reporting
<i>Referenti di III livello</i>	Settore Dottorati di ricerca
<i>Frequenza rilevazione</i>	Annuale (GEN/X+1 per l'anno X) + infrannuale (a partire da LUG/X)
<i>Numeratore</i>	Sia D la data di riferimento della misurazione nell'intervallo [01/01/X ... 31/12/X]. Il valore del numeratore è pari al numero di Dottori di Ricerca che hanno frequentato le attività didattiche trasversali attivate ad oggi dall'Ateneo: Corso English for Academic Skills B2 e PhD3.0 Europrogettazione, Proprietà Intellettuale e Creazione d'impresa, durante i tre anni di frequenza del corso di dottorato.
<i>Fonte numeratore</i>	Elenchi forniti da CLA e ARIIS con i nominativi dei dottorandi che hanno portato a termine uno dei corsi trasversali proposti dall'Ateneo
<i>Denominatore</i>	Sia D la data di riferimento della misurazione nell'intervallo [01/01/X ... 31/12/X]. Il valore del denominatore è pari al numero di Dottori di Ricerca che hanno conseguito il titolo nel periodo [01/01/X ... D].
<i>Fonte denominatore</i>	Verbale della commissione giudicatrice per il conferimento del titolo.
<i>Note</i>	Per l'afferenza dipartimentale, viene considerata quella del supervisore. Numeratore e denominatore di Ateneo potrebbero essere lievemente diversi dalla somma dei rispettivi valori dipartimentali; ciò, ad esempio, può dipendere dalla presenza di dottorati CNR.

TM.1-I.1 - Proventi da brevetti

<i>Ambito rilevazione</i>	Ateneo
<i>Referenti di I livello</i>	Settore monitoraggio performance
<i>Referenti di II livello</i>	Settore statistiche e reporting
<i>Referenti di III livello</i>	Area Ricerca, Innovazione e Impatto sociale (ARIIS)
<i>Frequenza rilevazione</i>	Annuale (GEN/X+1 per l'anno X)
<i>Numeratore</i>	Media nel triennio [X-2 ... X] dei proventi derivanti dallo sfruttamento di qualunque diritto di proprietà industriale (brevetto, know-how, ecc.) per il quale vengano sottoscritti contratti di licenza o cessione con terzi al 31/12/X.
<i>Fonte numeratore</i>	Database Area Ricerca, Innovazione e Impatto sociale (ARIIS)
<i>Denominatore</i>	Non applicabile
<i>Fonte denominatore</i>	Non applicabile
<i>Note</i>	<p>Per la rilevazione dell'indicatore si farà riferimento all'emissione delle relative fatture, nonché ai finanziamenti.</p> <p>I proventi dei brevetti contrattualizzati sono associati al Dipartimento a cui afferisce l'inventore principale al 31/12/X.</p>

TM.1-I.2 - Numero di persone coinvolte nei percorsi di formazione per la promozione della cultura d'impresa

<i>Ambito rilevazione</i>	Ateneo + Dipartimenti
<i>Referenti di I livello</i>	Settore monitoraggio performance
<i>Referenti di II livello</i>	Settore statistiche e reporting
<i>Referenti di III livello</i>	Area Ricerca, Innovazione e Impatto sociale (ARIIS)
<i>Frequenza rilevazione</i>	Annuale (GEN/X+1 per l'anno X)
<i>Numeratore</i>	<p>Media degli ultimi tre anni del numero di persone che completano i percorsi formativi per favorire la diffusione della cultura imprenditoriale, rivolti a studenti universitari, laureati, dottorandi e dottorati di ricerca, docenti (PO, PA, RU, RTD), assegnisti di ricerca, PTA (i.e. UniCaLab, PhD3.0) organizzati a livello di Ateneo e dipartimentale.</p> <p>Formalmente, il valore è pari a $media(\mathbf{M}_X, \mathbf{M}_{X-1}, \mathbf{M}_{X-2})$, dove</p> <ul style="list-style-type: none"> - $\mathbf{M}_j = \sum_P part_j(P)$ - P rappresenta il generico "percorso di formazione per la promozione della cultura d'impresa" validato dal LIO di durata almeno pari a 30 ore; - $part_j(P)$ è il numero di <i>partecipanti</i> che nell'a.s. j completano il percorso P (è sufficiente che la data di fine corso ricada nell'a.s. j, indipendentemente dalla data di inizio corso). <p>Un <i>partecipante</i> al corso P per il dipartimento \mathcal{D} è una persona che alla data di inizio del corso abbia il seguente status:</p> <ul style="list-style-type: none"> - <i>studente</i> iscritto in un CdS di \mathcal{D}; - <i>neolaureato</i> nel dipartimento \mathcal{D} da non più di un anno; - <i>dottorando</i> o <i>assegnista</i> con supervisore afferente al dipartimento \mathcal{D}; - <i>neodottore di ricerca</i> con titolo conseguito da non più di un anno e con supervisore che afferiva al dipartimento \mathcal{D}; - unità di <i>personale tecnico-amministrativo</i> del Dipartimento \mathcal{D}; - <i>docente</i> affiliato al dipartimento \mathcal{D}. <p>Un <i>partecipante</i> al corso P per l'Ateneo è una persona che alla data di inizio del corso abbia il seguente status:</p> <ul style="list-style-type: none"> - <i>partecipante</i> al corso P per un qualche dipartimento; - unità di <i>personale tecnico-amministrativo</i> dell'Ateneo.
<i>Fonte numeratore</i>	Database Area Ricerca, Innovazione e Impatto sociale (ARIIS)
<i>Denominatore</i>	Non applicabile
<i>Fonte denominatore</i>	Non applicabile
<i>Note</i>	Alcune delle iniziative indicate non presentano valori per tutti e tre gli anni, in quanto sono di recente attivazione.

TM.1-I.3 - Numero aziende o di spin-off coinvolte in programmi di affiancamento o incubazione

<i>Ambito rilevazione</i>	Ateneo
<i>Referenti di I livello</i>	Settore monitoraggio performance
<i>Referenti di II livello</i>	Settore statistiche e reporting
<i>Referenti di III livello</i>	Area Ricerca, Innovazione e Impatto sociale (ARIIS)
<i>Frequenza rilevazione</i>	Annuale (GEN/X+1 per l'anno X)
<i>Numeratore</i>	Media nel triennio [X-2 ... X] del numero di attività di affiancamento e incubazione a startup e spin-off, nonché a team imprenditoriali che nell'anno solare hanno costituito un'azienda, a prescindere dalla data in cui il team sia stato affiancato.
<i>Fonte numeratore</i>	Database Area Ricerca, Innovazione e Impatto sociale (ARIIS)
<i>Denominatore</i>	Non applicabile
<i>Fonte denominatore</i>	Non applicabile
<i>Note</i>	Vengono conteggiate tutte le attività di affiancamento a startup incubate e spin-off Unical, nonché quelle effettuate a costituendi spin-off e nell'ambito di iniziative di creazione d'impresa (i.e. Start Cup Calabria, UniCaLab, gruppi di ricerca, Unlcal 4.0), laddove queste portino alla costituzione di aziende.

TM.1-I.4 - Proventi da ricerche commissionate

Ambito rilevazione	Ateneo + Dipartimenti
Referenti di I livello	Settore monitoraggio performance
Referenti di II livello	Settore statistiche e reporting
Referenti di III livello	Direzione Finanziaria
Frequenza rilevazione	Annuale (GEN/X+1 per l'anno X) + infrannuale (a partire da LUG/X)
Numeratore	<p>Il valore è pari alla media dell'importo complessivo delle ricerche commissionate, allo specifico dipartimento, nell'anno solare di riferimento.</p> <p>Nel valore sono ricompresi:</p> <ul style="list-style-type: none"> - Gli incassi per attività di ricerca, estrapolati dalla macro categoria "PROVENTI DA RICERCHE COMMISSIONATE E TRASFERIMENTO TECNOLOGICO" articolata in base all'ente finanziatore (per es. MUR, U.E....); - Gli incassi per le attività conto terzi a tariffa, estrapolati dalla macro categoria "ALTRI PROVENTI COMMERCIALI" - Gli incassi per attività conto terzi per erogazione formazione estrapolati dalla macro categoria "PROVENTI DA DIDATTICA COMMISSIONATA"
Fonte numeratore	U-Gov Contabilità (U-Gov CO)
Denominatore	Non applicabile
Fonte denominatore	Non applicabile
Note	<p>Il valore da riportare si intende IVA esclusa.</p> <p>Il valore da estrarre è quello riferito alla data dell'incasso e non quello dell'emissione fattura</p> <p>L'indicatore è calcolato come media del triennio</p>

TM.2-I.1 - Numero di iniziative per la promozione e il sostegno della missione civile ed educativa

<i>Ambito rilevazione</i>	Ateneo + Dipartimenti
<i>Referenti di I livello</i>	Settore monitoraggio performance
<i>Referenti di II livello</i>	Settore statistiche e reporting
<i>Referenti di III livello</i>	Area Ricerca, Innovazione e Impatto sociale (ARIIS)
<i>Frequenza rilevazione</i>	Annuale (GEN/X+1 per l'anno X)
<i>Numeratore</i>	<p>Sia E_i il numero di iniziative di <i>Public Engagement</i> realizzate nell'a.s. i dall'Ateneo (o dal Dipartimento), in accordo alle linee guida promosse dai Delegati del Rettore per la Terza Missione e divulgate dall'Area Ricerca, Innovazione e Impatto sociale (ARIIS).</p> <p>Per $X = 2023$, il valore dell'indicatore è pari a media(E_x, E_{x-1}, E_{x-2}).</p>
<i>Fonte numeratore</i>	Database Area Ricerca, Innovazione e Impatto sociale (ARIIS)
<i>Denominatore</i>	Non applicabile
<i>Fonte denominatore</i>	Non applicabile
<i>Note</i>	<p>Riferimenti normativi:</p> <ul style="list-style-type: none"> - Linee guida Anvur per la compilazione della SUA-TM/IS (leggi) - Bando VQR 2015-2019 (leggi) - L'indicatore è calcolato come media del triennio

TM.2-I.2 - Numero di protocolli di intesa con soggetti esterni per lo sviluppo sociale del territorio

<i>Ambito rilevazione</i>	Ateneo
<i>Referenti di I livello</i>	Settore monitoraggio performance
<i>Referenti di II livello</i>	Settore statistiche e reporting
<i>Referenti di III livello</i>	Area Ricerca, Innovazione e Impatto sociale (ARIIS)
<i>Frequenza rilevazione</i>	Annuale (GEN/X+1 per l'anno X)
<i>Numeratore</i>	<p>Sia P_i il numero di <i>protocolli, accordi di collaborazione o convenzioni</i> sottoscritti nell'a.s. i dall'Ateneo (Dipartimenti o Centri di servizio) con soggetti esterni e aventi a oggetto attività di Public Engagement (PE) rivolte alla promozione della coesione sociale e della crescita equa e socialmente sostenibile delle persone e delle comunità locali, anche con riferimento agli obiettivi dell'Agenda 2030 dell'ONU, nonché al contrasto di povertà, esclusione sociale e disuguaglianze (lavorative, di reddito, abitative, educative, sanitarie, ecc.).</p> <p>Per $X = 2023$, il valore dell'indicatore è pari a $media(P_X, P_{X-1}, P_{X-2})$.</p>
<i>Fonte numeratore</i>	Area Ricerca, Innovazione e Impatto sociale (ARIIS)
<i>Denominatore</i>	Non applicabile
<i>Fonte denominatore</i>	Non applicabile
<i>Note</i>	L'indicatore è calcolato come media del triennio

TM.3-I.1 - Numero di iscritti alle Lauree sanitarie

<i>Ambito rilevazione</i>	Ateneo
<i>Referenti di I livello</i>	Settore monitoraggio performance
<i>Referenti di II livello</i>	Settore statistiche e reporting
<i>Referenti di III livello</i>	Area Servizi Didattici
<i>Frequenza rilevazione</i>	Annuale (GEN/X+1 per l'anno X)
<i>Numeratore</i>	Il valore del numeratore è pari al numero di studenti iscritti per l'anno accademico X/X+1 in un Corso di Lauree sanitarie
<i>Fonte numeratore</i>	ESSE3
<i>Denominatore</i>	Non applicabile
<i>Fonte denominatore</i>	Non applicabile
<i>Note</i>	Es. L'anno di rilevazione (gennaio 2024) monitora all'anno di misurazione riferito agli studenti iscritti in un Corso di lauree sanitarie per l'anno accademico X/X+1 (2023/2024)

TM.3-I.2 - Numero docenti Unical che svolgono attività assistenziale nel sistema sanitario regionale

<i>Ambito rilevazione</i>	Ateneo
<i>Referenti di I livello</i>	Settore monitoraggio performance
<i>Referenti di II livello</i>	Settore statistiche e reporting
<i>Referenti di III livello</i>	Dipartimento di Farmacia e Scienze della Salute e della Nutrizione
<i>Frequenza rilevazione</i>	Annuale (GEN/X+1 per l'anno X)
<i>Numeratore</i>	Numero di docenti che nell'anno X autorizzati dal CdA a svolgere attività assistenziale nel sistema sanitario regionale
<i>Fonte numeratore</i>	Consiglio di Amministrazione
<i>Denominatore</i>	Non applicabile
<i>Fonte denominatore</i>	Non applicabile
<i>Note</i>	

TM.3-I.3 - Valore delle strumentazioni medico-scientifiche condivise con il sistema sanitario

<i>Ambito rilevazione</i>	Ateneo
<i>Referenti di I livello</i>	Settore monitoraggio performance
<i>Referenti di II livello</i>	Settore statistiche e reporting
<i>Referenti di III livello</i>	Servizio Progetti infrastrutture
<i>Frequenza rilevazione</i>	Annuale (Gen/X+1)
<i>Numeratore</i>	Valore delle strumentazioni medico – scientifiche condivise con le strutture del sistema sanitario regionale sulla base di specifici protocolli di collaborazione
<i>Fonte numeratore</i>	Servizio Progetti infrastrutture
<i>Denominatore</i>	Non applicabile
<i>Fonte denominatore</i>	Non applicabile
<i>Note</i>	

TM.4-I.1 - Numero career day e recruiting day

<i>Ambito rilevazione</i>	Ateneo
<i>Referenti di I livello</i>	Settore monitoraggio performance
<i>Referenti di II livello</i>	Settore statistiche e reporting
<i>Referenti di III livello</i>	Area Orientamento, inclusione e career service
<i>Frequenza rilevazione</i>	Annuale (GEN/X+1 per l'anno X) + infrannuale (a partire da LUG/X)
<i>Numeratore</i>	<p>Numero totale di <i>Career Day</i> + <i>Recruiting Day</i> organizzati e svolti nell'anno X.</p> <p>Per <i>Career Day</i> si intende una giornata in cui più aziende con "posizioni aperte" effettuano colloqui ai nostri laureati (o laureandi). I partecipanti (laureati e laureandi) effettuano la registrazione all'evento online tramite il link https://careerservices.unical.it/ (accedendo con le credenziali ESSE3) selezionando un sottoinsieme delle aziende con cui effettuare il colloquio.</p> <p>Per <i>Recruiting Day</i> si intende una giornata in cui una singola azienda "posizioni aperte" si presenta ed effettua colloqui ai nostri laureati (o laureandi). I partecipanti (laureati e laureandi) effettuano la registrazione all'evento online tramite il link https://careerservices.unical.it/.</p>
<i>Fonte numeratore</i>	Archivio registrazioni eventi predisposto dal centro ICT e popolato mediante il sistema di registrazione accessibile al link https://careerservices.unical.it/
<i>Denominatore</i>	Non applicabile
<i>Fonte denominatore</i>	Non applicabile
<i>Note</i>	Per laureando si intende uno studente che ha terminato gli esami.

TM.4-I.2 - Numero di eventi formativi e informativi organizzati

<i>Ambito rilevazione</i>	Ateneo
<i>Referenti di I livello</i>	Settore monitoraggio performance
<i>Referenti di II livello</i>	Settore statistiche e reporting
<i>Referenti di III livello</i>	Area Orientamento, inclusione e career service
<i>Frequenza rilevazione</i>	Annuale (GEN/X+1 per l'anno X) + infrannuale (a partire da LUG/X)
<i>Numeratore</i>	Numero di eventi <i>formativi</i> e <i>informativi</i> (es., seminari e presentazioni aziendali) organizzati e realizzati nell'anno X con la presenza di vari ospiti (esperti, enti o aziende) per orientare e sostenere laureandi e laureati nel passaggio dal percorso di studi al mondo del lavoro.
<i>Fonte numeratore</i>	Archivio registrazioni eventi predisposto dal centro ICT e popolato mediante il sistema di registrazione accessibile al link https://careerservices.unical.it/
<i>Denominatore</i>	Non applicabile
<i>Fonte denominatore</i>	Non applicabile
<i>Note</i>	<p>I partecipanti tipici sono laureandi e laureati Unical.</p> <p>Per eventi formativi ed informativi si intendono tutti quei percorsi finalizzati ad approfondire argomenti, come organizzare/compilare il proprio Curriculum Vita; come consultare le offerte di lavoro/annunci online; come candidarsi per una posizione di lavoro e sostenere il colloquio di selezione, etc., volti ad agevolare l'inserimento dei laureati e dei laureandi nel mondo del lavoro (Job Placement).</p>

TM.4-I.3 - Rapporto tra laureati coinvolti in processi di reclutamento tramite programmi di Ateneo rispetto al totale dei laureati nell'anno accademico precedente

<i>Ambito rilevazione</i>	Ateneo
<i>Referenti di I livello</i>	Settore monitoraggio performance
<i>Referenti di II livello</i>	Settore statistiche e reporting
<i>Referenti di III livello</i>	Area Orientamento, inclusione e career service
<i>Frequenza rilevazione</i>	Annuale (GEN/X+1 per l'anno X) + infrannuale (a partire da LUG/X)
<i>Numeratore</i>	Numero di studenti distinti che hanno partecipato, nell'a.s. X, ad almeno un evento (online o in presenza) organizzato dall' Area Orientamento, inclusione e career service, previa prenotazione mediante piattaforma telematica;
<i>Fonte numeratore</i>	Archivio registrazioni eventi predisposto dal centro ICT e popolato mediante il sistema di registrazione accessibile al link https://careerservices.unical.it/ ; Certificazioni da parte del Responsabile dell'Area Orientamento, inclusione e career service;
<i>Denominatore</i>	Totale laureati che hanno conseguito il titolo nell'a.a. X-2/X-1. Le tipologie di corso considerate sono le seguenti: <ul style="list-style-type: none"> • L - Corso di Laurea (DM 270) • LM - Corso di Laurea Magistrale • LM5 - Laurea Magistrale Ciclo Unico 5 anni Ad esempio, per X = 2023 si considerano i laureati nell'a.a. 2021/2022.
<i>Fonte denominatore</i>	ESSE3 tramite DWH (Pentaho)
<i>Note</i>	

I.1-I.1 - Proporzione di studenti iscritti al primo anno (LM) che hanno conseguito il titolo di accesso all'estero

<i>Ambito rilevazione</i>	Ateneo + Dipartimenti
<i>Referenti di I livello</i>	Settore monitoraggio performance
<i>Referenti di II livello</i>	Settore statistiche e reporting
<i>Referenti di III livello</i>	Area Internazionalizzazione
<i>Frequenza rilevazione</i>	Annuale (GEN/X+1 per l'anno X) + infrannuale (a partire da GIU/X)
<i>Numeratore</i>	<p>Sia D la <i>data di riferimento della misurazione</i> nell'intervallo [01/01/X ... 31/12/X]. Il valore è pari al numero di studenti che soddisfano tutte le seguenti condizioni:</p> <ul style="list-style-type: none"> - alla data D risultano <i>iscritti al primo anno</i> di CdS Magistrali dell'Ateneo (o del Dipartimento) per l'a.a. X/X+1; - lo stato delle iscrizioni risulta "attivo" o "sospeso per tasse non regolari"; - non hanno effettuato rinuncia entro la data D; - il titolo di accesso è stato conseguito all'estero.
<i>Fonte numeratore</i>	ESSE3 tramite DWH (Pentaho)
<i>Denominatore</i>	<p>Sia D la <i>data di riferimento della misurazione</i> nell'intervallo [01/01/X ... 31/12/X]. Il valore è pari al numero di studenti che soddisfano entrambe le seguenti condizioni:</p> <ul style="list-style-type: none"> - alla data D risultano <i>iscritti al primo anno</i> di CdS Magistrali dell'Ateneo (o del Dipartimento) per l'a.a. X/X+1; - lo stato delle iscrizioni risulta "attivo" o "sospeso per tasse non regolari"; - non hanno effettuato rinuncia entro la data D.
<i>Fonte denominatore</i>	ESSE3 tramite DWH (Pentaho)
<i>Note</i>	<p>Il presente indicatore, a livello di Ateneo, è affine all'indicatore D_f definito nel D.M. 989/2019 (PRO3 2019/2021). Rispetto all'indicatore PRO3, al fine di offrire valori più aggiornati dell'indicatore, le misurazioni sono effettuate direttamente su ESSE3 piuttosto che su ANS (Anagrafe Nazionale Studenti).</p> <p>I principali canali di ingresso degli studenti sono:</p> <ul style="list-style-type: none"> - <i>Unical Admission</i> (prevalentemente); - <i>Canale Ordinario</i> (es., immigrati); - <i>Dual Degree</i>. <p>Tipicamente, la rilevazione infrannuale è significativa se $D \geq 01/06/X$.</p> <p>Purché regolarmente iscritti, sono considerati anche gli studenti che si avvalgono di modalità telematiche.</p>

I.1-I.2 - Numero di studenti di scambio in entrata coinvolti in tutti i programmi di mobilità internazionale

<i>Ambito rilevazione</i>	Ateneo + Dipartimenti
<i>Referenti di I livello</i>	Settore monitoraggio performance
<i>Referenti di II livello</i>	Settore statistiche e reporting
<i>Referenti di III livello</i>	Area Internazionalizzazione
<i>Frequenza rilevazione</i>	Annuale (GEN/X+1 per l'anno X) + infrannuale (a partire da MAR/X)
<i>Numeratore</i>	<p>Sia D la <i>data di riferimento della misurazione</i> nell'intervallo [01/01/X ... 31/12/X]. Il valore è pari al numero di studenti internazionali che nel periodo [01/01/X ... D] hanno perfezionato con l'Ateneo (o con il Dipartimento) – singolarmente o in gruppo – un <i>learning agreement</i> (o accordo simile) in entrata nell'ambito dei seguenti programmi di mobilità:</p> <ul style="list-style-type: none"> - <i>Erasmus</i>; - <i>Short Term Mobility</i>, ovvero percorsi di almeno 5 giorni lavorativi nell'ambito di programmi finalizzati (es., summer school). <p>Per ciascun learning agreement si considera, convenzionalmente, la data di sottoscrizione da parte dell'ente ospitante (Unical in questo caso).</p>
<i>Fonte numeratore</i>	<i>Learning agreement</i> sottoscritto da entrambi gli enti o, alternativamente, richiesta di mobilità approvata dall'ente ospitante (es., nel caso di short term mobility).
<i>Denominatore</i>	Non applicabile
<i>Fonte denominatore</i>	Non applicabile
<i>Note</i>	<p>I programmi Unical Admission e Double degree non sono considerati poiché gli studenti stranieri sono a tutti gli effetti "nostri" studenti.</p> <p>Periodi diversi nell'ambito dello stesso programma vengono conteggiati una sola volta. Periodi diversi nell'ambito di programmi diversi vengono conteggiati più volte.</p> <p>È possibile considerare <i>learning agreement</i> (o accordi similari) anche finalizzati ad attività formative svolte in modalità telematica.</p>

I.1-I.3 - Numero di studiosi visiting

<i>Ambito rilevazione</i>	Ateneo + Dipartimenti
<i>Referenti di I livello</i>	Settore monitoraggio performance
<i>Referenti di II livello</i>	Settore statistiche e reporting
<i>Referenti di III livello</i>	Dipartimenti
<i>Frequenza rilevazione</i>	Annuale (GEN/X+1 per l'anno X) + infrannuale (a partire da LUG/X)
<i>Numeratore</i>	Sia D la <i>data di riferimento della misurazione</i> nell'intervallo [01/01/X ... 31/12/X]. Il valore è pari al numero di personalità accademiche, studiosi, ricercatori, professori e scienziati internazionali che nel periodo [01/01/X ... D] abbiano svolto presso l'Ateneo (o il Dipartimento) una collaborazione scientifico-didattica quantificabile in almeno "cinque giorni" oppure in almeno "dieci ore svolte in cicli di lezione, attività seminariali, attività di ricerca nei laboratori dell'Ateneo, iniziative di cooperazione didattica e scientifica". Sono escluse dal conteggio le semplici partecipazioni in qualità di relatore a conferenze/workshop organizzati dall'Ateneo (o dal Dipartimento).
<i>Fonte numeratore</i>	Valori estratti dal Sistema informatico predisposto dal centro ICT e accessibile al link https://kpi.unical.it
<i>Denominatore</i>	Non applicabile
<i>Fonte denominatore</i>	Non applicabile
<i>Note</i>	<p>È possibile considerare anche collaborazioni scientifico-didattiche svolte in modalità telematica, purché nell'ambito di accordi di cui alla "Fonte numeratore".</p> <p>Documentazione di riferimento per che attesta il periodo di attività in Unical dello studioso visiting: Accordo bilaterale, Decreto rettorale, Decreto direttoriale, Lettera di incarico, Lettera di invito, Verbale del Consiglio di Dipartimento, Dichiarazione sostitutiva resa dal Direttore/Responsabile della struttura ai sensi del D.P.R. n. 445/2000, ecc.</p>

I.2-I.1 - Proporzione di CFU conseguiti all'estero dagli studenti

<i>Ambito rilevazione</i>	Ateneo + Dipartimenti
<i>Referenti di I livello</i>	Settore monitoraggio performance
<i>Referenti di II livello</i>	Settore statistiche e reporting
<i>Referenti di III livello</i>	Dipartimenti
<i>Frequenza rilevazione</i>	Annuale (GEN/X+1 per l'anno X) + infrannuale (a partire da LUG/X)
<i>Numeratore</i>	Sia D la <i>data di riferimento della misurazione</i> nell'intervallo [01/01/X ... 31/12/X]. Il valore del numeratore è pari al numero di <u>CFU conseguiti all'estero</u> nel periodo [01/01/X ... D] da studenti <i>iscritti</i> in CdS 270/2004 (L, LMCU, LM) dell'Ateneo (o del Dipartimento) nell'a.a. X-1/X.
<i>Fonte numeratore</i>	ESSE3 tramite DWH (Pentaho)
<i>Denominatore</i>	Sia D la <i>data di riferimento della misurazione</i> nell'intervallo [01/01/X ... 31/12/X]. Il valore del denominatore è pari al numero di <u>CFU totali conseguiti in Ateneo e all'estero</u> nel periodo [01/01/X ... D] da studenti <i>iscritti</i> in CdS 270/2004 (L, LMCU, LM) dell'Ateneo (o del Dipartimento) nell'a.a. X-1/X.
<i>Fonte denominatore</i>	ESSE3 tramite DWH (Pentaho)
<i>Note</i>	<p>Il presente indicatore è affine all'indicatore D_a definito nel D.M. 989/2019 (PRO3 2019/2021). Rispetto all'indicatore PRO3, i dati sono letti direttamente da ESSE3 piuttosto che da ANS (Anagrafe Nazionale Studenti) al fine di offrire valori più aggiornati dell'indicatore.</p> <p>Ai fini di numeratore e denominatore sono esclusi i trasferimenti in uscita. Inoltre, dal denominatore sono esclusi i riconoscimenti.</p> <p>I programmi di mobilità che tipicamente permettono di acquisire crediti all'estero sono: <i>Erasmus</i> (studio e traineeship), <i>MoST</i>, <i>Dual</i>, <i>Short Term Mobility</i> e <i>Tirocini</i> (prevalentemente tesi).</p> <p>Ai fini dell'indicatore, è fondamentale che i CFU di cui al numeratore vengano caricati correttamente come acquisiti all'estero e non come CFU acquisiti in Italia.</p> <p>Purché caricati correttamente su essere, i CFU possono anche essere stati conseguiti in modalità telematica.</p>

I.2-I.2 - Numero di studenti in uscita nell'ambito di programmi di mobilità

<i>Ambito rilevazione</i>	Ateneo + Dipartimenti
<i>Referenti di I livello</i>	Settore monitoraggio performance
<i>Referenti di II livello</i>	Settore statistiche e reporting
<i>Referenti di III livello</i>	Area Internazionalizzazione
<i>Frequenza rilevazione</i>	Annuale (GEN/X+1 per l'anno X) + infrannuale (a partire da LUG/X)
<i>Numeratore</i>	<p>Sia D la <i>data di riferimento della misurazione</i> nell'intervallo [01/01/X ... 31/12/X]. Il valore è pari al numero di studenti dell'Ateneo (o del Dipartimento) che nel periodo [01/01/X ... D] hanno perfezionato – singolarmente o in gruppo – un <i>learning agreement</i> (o accordo simile) in uscita nell'ambito dei seguenti programmi di mobilità:</p> <ul style="list-style-type: none"> - <i>Erasmus</i> (studio e traineeship); - <i>MoST</i>; - <i>Dual Degree</i>; - <i>Short Term Mobility</i>, ovvero percorsi di almeno 5 giorni lavorativi nell'ambito di programmi finalizzati (es., summer school); - <i>Tirocini</i> (prevalentemente tesi). <p>Per ciascun <i>learning agreement</i> si considera, convenzionalmente, la data di sottoscrizione da parte dell'ente estero ospitante. Laddove non sia presente un <i>learning agreement</i> (es., short term mobility o tirocinio), si considera, convenzionalmente, la data di delibera da parte del CdL che autorizza alla partenza.</p>
<i>Fonte numeratore</i>	<i>Learning agreement</i> sottoscritto da entrambi gli enti o, alternativamente, delibera del CdL che autorizza alla partenza (es., nel caso di tirocinio).
<i>Denominatore</i>	Non applicabile
<i>Fonte denominatore</i>	Non applicabile
<i>Note</i>	<p>Periodi diversi nell'ambito dello stesso programma vengono conteggiati una sola volta. Periodi diversi nell'ambito di programmi diversi vengono conteggiati più volte.</p> <p>È possibile considerare <i>learning agreement</i> (o accordi similari) anche finalizzati ad attività formative svolte in modalità telematica.</p>

I.2-I.3 - Percentuale di docenti che fruiscono di periodi di mobilità all'estero

<i>Ambito rilevazione</i>	Ateneo + Dipartimenti
<i>Referenti di I livello</i>	Settore monitoraggio performance
<i>Referenti di II livello</i>	Settore statistiche e reporting
<i>Referenti di III livello</i>	Dipartimenti + Area Professori e ricercatori
<i>Frequenza rilevazione</i>	Annuale (GEN/X+1 per l'anno X) + infrannuale (a partire da LUG/X)
<i>Numeratore</i>	Sia D la <i>data di riferimento della misurazione</i> nell'intervallo [01/01/X ... 31/12/X]. Il valore è pari al numero di docenti (PO, PA, RU, RTDB, RTDA) in servizio alla data D presso l'Ateneo (o il Dipartimento) che nel periodo [01/01/X ... D] abbiano svolto una collaborazione scientifico-didattica <u>presso un ente estero</u> quantificabile in almeno "cinque giorni" oppure in almeno "dieci ore svolte in cicli di lezione, attività seminariali, attività di ricerca nei laboratori dell'Ateneo, iniziative di cooperazione didattica e scientifica". Sono escluse dal conteggio le semplici partecipazioni in qualità di relatore a conferenze o workshop.
<i>Fonte numeratore</i>	Valori estratti dal Sistema informatico predisposto dal centro ICT e accessibile al link https://kpi.unical.it
<i>Denominatore</i>	Numero di docenti (PO, PA, RU, RTDB, RTDA) in servizio alla data D presso l'Ateneo (o il Dipartimento).
<i>Fonte denominatore</i>	IRIS
<i>Note</i>	<p>È possibile considerare anche collaborazioni scientifico-didattiche svolte in modalità telematica, purché nell'ambito di accordi di cui alla "Fonte numeratore".</p> <p>Documentazione di riferimento per che attesta il periodo di attività all'estero del docente: Autorizzazione a compiere la missione, Accordo bilaterale, Lettera di invito da parte dell'ente estero, Verbale del Consiglio di Dipartimento, Dichiarazione sostitutiva resa dal Direttore ai sensi del D.P.R. n. 445/2000, ecc.</p>

S.1-I.1 - Proporzione di studenti beneficiari di borsa di studio rispetto agli studenti idonei (d.lgs 68/12)

<i>Ambito rilevazione</i>	Ateneo
<i>Referenti di I livello</i>	Settore monitoraggio performance
<i>Referenti di II livello</i>	Settore statistiche e reporting
<i>Referenti di III livello</i>	Direzione Centro Residenziale
<i>Frequenza rilevazione</i>	Annuale (GEN/X+1 per l'anno X)
<i>Numeratore</i>	Iscritti per l'a.a. X-1/X (L, LM, LMCU e Dottorato di ricerca) beneficiari di borsa di studio regionale (d.lgs. 68/12).
<i>Fonte numeratore</i>	Sistema informatico del Centro Residenziale ESSE3
<i>Denominatore</i>	Iscritti per l'a.a. X-1/X (L, LM, LMCU e Dottorato di ricerca) idonei alla borsa di studio regionale (d.lgs. 68/12).
<i>Fonte denominatore</i>	Sistema informatico del Centro Residenziale ESSE3
<i>Note</i>	Il presente indicatore, sebbene rilevato internamente, ricalca i criteri dell'indicatore C_f definito nel D.M. 989/2019 (PRO3 2019/2021).

S.1-I.2 - Proporzione di studenti idonei beneficiari cui l'alloggio è assegnato entro il 31 ottobre sul totale dei beneficiari aventi diritto

<i>Ambito rilevazione</i>	Ateneo
<i>Referenti di I livello</i>	Settore monitoraggio performance
<i>Referenti di II livello</i>	Direzione Centro Residenziale
<i>Referenti di III livello</i>	Direzione Centro Residenziale
<i>Frequenza rilevazione</i>	Annuale (GEN/X+1 per l'anno X)
<i>Numeratore</i>	Numero di studenti idonei beneficiari cui l'alloggio è assegnato entro il 31 ottobre
<i>Fonte numeratore</i>	Sistema informativo per la gestione Diritto allo Studio (GestDs)
<i>Denominatore</i>	Totale degli studenti beneficiari di borsa di studio aventi diritto all'alloggio
<i>Fonte denominatore</i>	Sistema informativo per la gestione Diritto allo Studio (GestDs)
<i>Note</i>	L'assegnazione degli alloggi è effettuata con Decreto del Pro-Rettore del Centro Residenziale (approvazione graduatorie di merito)

S.2-I.1 - Numero di alloggi disponibili (i.e., agibili)

<i>Ambito rilevazione</i>	Ateneo
<i>Referenti di I livello</i>	Settore monitoraggio performance
<i>Referenti di II livello</i>	Settore statistiche e reporting
<i>Referenti di III livello</i>	Direzione Centro Residenziale
<i>Frequenza rilevazione</i>	Annuale (GEN/X+1 per l'anno X) + infrannuale (a partire da MAR/X)
<i>Numeratore</i>	Numero posti agibili pari alla differenza tra il numero posti complessivi e il numero dei posti inagibili
<i>Fonte numeratore</i>	Bando erogazione benefici e dei servizi del Diritto allo Studio Sistema informatico del Centro Residenziale
<i>Denominatore</i>	Non applicabile
<i>Fonte denominatore</i>	Non applicabile
<i>Note</i>	

S.2-I.2 - Realizzazione del primo Collegio dell'Università della Calabria

<i>Ambito rilevazione</i>	Ateneo
<i>Referenti di I livello</i>	Settore monitoraggio performance
<i>Referenti di II livello</i>	Settore statistiche e reporting
<i>Referenti di III livello</i>	Direzione Centro Residenziale
<i>Frequenza rilevazione</i>	Annuale (GEN/X+1).
<i>Numeratore</i>	Creazione del Collegio Unical, struttura abitativa ispirata ai collegi di eccellenza, che possa accogliere studenti incardinati in diversi corsi di studio cui vengono offerte opportunità di nuove relazioni e attività culturali e didattiche interdisciplinari
<i>Fonte numeratore</i>	Fruizione Collegio Unical
<i>Denominatore</i>	Non applicabile
<i>Fonte denominatore</i>	Non applicabile
<i>Note</i>	Rilevazione a partire dal 2024

S.2-I.3 - Numero iniziative di socialità

<i>Ambito rilevazione</i>	Ateneo
<i>Referenti di I livello</i>	Settore monitoraggio performance
<i>Referenti di II livello</i>	Settore statistiche e reporting
<i>Referenti di III livello</i>	Direzione Centro Residenziale
<i>Frequenza rilevazione</i>	Annuale (GEN/X+1)
<i>Numeratore</i>	Numero di eventi e manifestazioni che favoriscano lo scambio culturale in collaborazione con gli Enti Territoriali
<i>Fonte numeratore</i>	Centro Residenziale
<i>Denominatore</i>	Non applicabile
<i>Fonte denominatore</i>	Non applicabile
<i>Note</i>	Esempio di eventi di socialità: della “Festa del Popoli”.

FA.1-I.1 - Percentuale di PTA coinvolti in corsi di formazione (almeno 2 corsi conclusi e almeno 30 ore)

<i>Ambito rilevazione</i>	Ateneo
<i>Referenti di I livello</i>	Settore monitoraggio performance
<i>Referenti di II livello</i>	Settore statistiche e reporting
<i>Referenti di III livello</i>	Area Relazioni sindacali e sviluppo organizzativo
<i>Frequenza rilevazione</i>	Annuale (GEN/X+1 per l'anno X) + infrannuale (a partire da LUG/X)
<i>Numeratore</i>	<p>Sia D la <i>data di riferimento della misurazione</i> nell'intervallo [01/01/X ... 31/12/X].</p> <p>Il numeratore è pari al numero di unità di PTA che nell'a.s. X hanno concluso proficuamente almeno 2 corsi del "Piano Formativo" ufficiale di Ateneo per un totale complessivo di almeno 30 ore di formazione.</p>
<i>Fonte numeratore</i>	Archivio dati dell'Area Relazioni sindacali e sviluppo organizzativo
<i>Denominatore</i>	<p>Sia D la <i>data di riferimento della misurazione</i> nell'intervallo [01/01/X ... 31/12/X].</p> <p>Totale personale tecnico amministrativo (compresi i dirigenti) alla data D.</p>
<i>Fonte denominatore</i>	Sistema U-Gov CSA (o, in alternativa, IRIS)
<i>Note</i>	

FA.1-I.2a - Grado di soddisfazione sulla qualità dei servizi (Docenti e PTA) su scala da 1 a 6

<i>Ambito rilevazione</i>	Ateneo
<i>Referenti di I livello</i>	Settore monitoraggio performance
<i>Referenti di II livello</i>	Settore statistiche e reporting
<i>Referenti di III livello</i>	Non applicabile
<i>Frequenza rilevazione</i>	Annuale (MAR/X+1 per l'anno X)
<i>Numeratore</i>	<p>Il valore è la media dei risultati ottenuti nell'ambito dell'indagine <i>Good Practice</i> relativa all'anno X considerando la domanda "Sei complessivamente soddisfatto della qualità del servizio?" relativamente ai seguenti servizi:</p> <ul style="list-style-type: none"> - Amministrazione e gestione del personale (DDA e PTA) - Approvvigionamento e servizi logistici (DDA e PTA) - Contabilità (PTA) - Sistemi informatici (DDA e PTA) - Didattica (DDA) - Ricerca (DDA) - Biblioteche (DDA) <p>La scala usata per la valutazione è 1–6, dove 1 significa "per nulla soddisfatto" e 6 significa "molto soddisfatto".</p> <p>Complessivamente, il valore è la media di 10 risultati specifici.</p>
<i>Fonte numeratore</i>	Risultati dell'indagine <i>Good Practice</i> coordinata dal Politecnico di Milano
<i>Denominatore</i>	Non applicabile
<i>Fonte denominatore</i>	Non applicabile
<i>Note</i>	<p>Per DDA si intende Docenti, Dottorandi e Assegnisti.</p> <p>Per PTA si intende Personale Tecnico-Amministrativo.</p> <p>L'indagine per l'anno X (es. 2023) restituisce i valori per l'anno X-2 (es. 2021)</p>

FA.1-I.2b - Grado di soddisfazione sulla qualità dei servizi (Studenti) su scala da 1 a 6

<i>Ambito rilevazione</i>	Ateneo
<i>Referenti di I livello</i>	Settore monitoraggio performance
<i>Referenti di II livello</i>	Settore statistiche e reporting
<i>Referenti di III livello</i>	Non applicabile
<i>Frequenza rilevazione</i>	Annuale (MAR/X+1 per l'anno X)
<i>Numeratore</i>	<p>Il valore è la media dei risultati ottenuti nell'ambito dell'indagine <i>Good Practice</i> relativa all'anno X considerando la domanda "Sei complessivamente soddisfatto della qualità del servizio?" relativamente ai seguenti servizi:</p> <ul style="list-style-type: none"> - Orientamento (STUD1) - Servizi generali, infrastrutture e logistica (STUD1 e STUD2) - Sistemi informativi (STUD1 e STUD2) - Segreteria (STUD1 e STUD2) - Servizi bibliotecari (STUD1 e STUD2) - Diritto allo studio (STUD1 e STUD2) - Job Placement (STUD2) - Internazionalizzazione (STUD2) <p>La scala usata per la valutazione è 1–6, dove 1 significa "per nulla soddisfatto" e 6 significa "molto soddisfatto".</p> <p>Complessivamente, il valore è la media di 13 risultati specifici.</p>
<i>Fonte numeratore</i>	Risultati dell'indagine <i>Good Practice</i> coordinata dal Politecnico di Milano
<i>Denominatore</i>	Non applicabile
<i>Fonte denominatore</i>	Non applicabile
<i>Note</i>	<p>Per STUD1 si intende Studenti I anno.</p> <p>Per STUD2 si intende Studenti anni successivi al I.</p> <p>L'indagine per l'anno X (es. 2023) restituisce i valori per l'anno X-2 (es. 2021)</p>

FA.2-I.1 - Percentuale di copertura degli edifici dell'Ateneo con banda ultralarga con garanzia sulla continuità dei servizi

<i>Ambito rilevazione</i>	Ateneo
<i>Referenti di I livello</i>	Settore monitoraggio performance
<i>Referenti di II livello</i>	Settore statistiche e reporting
<i>Referenti di III livello</i>	(Macro) Area Servizi Informatici e Tecnologici
<i>Frequenza rilevazione</i>	Annuale (GEN/X+1 per l'anno X) + infrannuale (a partire da LUG/X+1)
<i>Numeratore</i>	Numero di edifici (aule, laboratori, uffici, etc) coperti con connettività a banda ultralarga
<i>Fonte numeratore</i>	(Macro) Area Servizi Informatici e Tecnologici
<i>Denominatore</i>	Numero totale di edifici (aule, laboratori, uffici, etc) dell'Ateneo
<i>Fonte denominatore</i>	(Macro) Area Servizi Informatici e Tecnologici
<i>Note</i>	

FA.2-I.2 - Percentuale di strutture verificate rispetto all'indice di sicurezza e di vulnerabilità sismica

<i>Ambito rilevazione</i>	Ateneo
<i>Referenti di I livello</i>	Settore monitoraggio performance
<i>Referenti di II livello</i>	Settore statistiche e reporting
<i>Referenti di III livello</i>	Area Edilizia, viabilità ed espropri
<i>Frequenza rilevazione</i>	Annuale (GEN/X+1 per l'anno X) + infrannuale (a partire da LUG/X+1)
<i>Numeratore</i>	<p>Sia D la <i>data di riferimento della misurazione</i> nell'intervallo [01/01/X ... 31/12/X].</p> <p>Il numeratore viene determinato computando il numero di unità strutturali equivalenti che, alla data D, sono state già sottoposte a verifiche di sicurezza o che non necessitano di verifica in base all'epoca di realizzazione. Per unità strutturali equivalenti si intende il numero di unità indipendenti (o che possono essere considerate sostanzialmente tali portando in conto in modo approssimato le azioni derivanti dalle costruzioni contigue) o di gruppi di unità adiacenti aventi comune tipologia, opportunamente pesate mediante coefficienti che tengono conto dell'estensione, dell'importanza dell'opera e del grado di complessità della verifica (in ragione della tipologia costruttiva e dell'epoca di realizzazione, in particolare)</p>
<i>Fonte numeratore</i>	<p>Censimento delle unità strutturali facenti parte del patrimonio edilizio dell'Ateneo condotto dalla DT APAN sotto il coordinamento del Dirigente ing. Stefano Aiello. Nell'ambito di tale censimento sono state determinate in via indicativa le superfici per impalcato delle diverse unità strutturali, l'anno di costruzione, l'importanza dell'opera e la tipologia costruttiva.</p> <p>Valori estratti dal Sistema informatico predisposto dal centro ICT e accessibile al link https://kpi.unical.it</p>
<i>Denominatore</i>	<p>Sia D la <i>data di riferimento della misurazione</i> nell'intervallo [01/01/X ... 31/12/X].</p> <p>Il denominatore viene determinato computando il numero complessivo di unità strutturali equivalenti facenti parte del patrimonio edilizio dell'Ateneo alla data D. Per la definizione di unità strutturale equivalente si rimanda alla descrizione del numeratore.</p>
<i>Fonte denominatore</i>	<p>Censimento delle unità strutturali facenti parte del patrimonio edilizio dell'Ateneo condotto dalla DT APAN sotto il coordinamento del Dirigente ing. Stefano Aiello. Nell'ambito di tale censimento sono state determinate in via indicativa le superfici per impalcato delle diverse unità strutturali, l'anno di costruzione, l'importanza dell'opera e la tipologia costruttiva.</p> <p>Valori estratti dal Sistema informatico predisposto dal centro ICT e accessibile al link https://kpi.unical.it</p>
<i>Note</i>	

FA.2-I.3a - Rapporto tra energia elettrica prodotta dall'Ateneo con fonti rinnovabili e consumo elettrico totale nell'ultimo triennio

<i>Ambito rilevazione</i>	Ateneo
<i>Referenti di I livello</i>	Settore monitoraggio performance
<i>Referenti di II livello</i>	Settore statistiche e reporting
<i>Referenti di III livello</i>	Servizio Energy management
<i>Frequenza rilevazione</i>	Annuale (MAR/X+1 per l'anno X)
<i>Numeratore</i>	Produzione effettiva, nel periodo [01/01/X ... 31/12/X], dei campi fotovoltaici presenti in Unical e comunicata al GSE ogni anno.
<i>Fonte numeratore</i>	Tabella rilievi fotovoltaici
<i>Denominatore</i>	Media dei consumi di energia elettrica nel triennio 2019 - 2021
<i>Fonte denominatore</i>	Fatture dei consumi elettrici e dalla produzione fotovoltaica
<i>Note</i>	Ateneo

FA.2-I.3b - Rapporto tra energia termica prodotta dall'Ateneo con fonti rinnovabili e consumo termico totale nell'ultimo triennio

<i>Ambito rilevazione</i>	Ateneo
<i>Referenti di I livello</i>	Settore monitoraggio performance
<i>Referenti di II livello</i>	Settore statistiche e reporting
<i>Referenti di III livello</i>	Servizio Energy management
<i>Frequenza rilevazione</i>	Annuale (MAR/X+1 per l'anno X)
<i>Numeratore</i>	Produzione energia termica rinnovabile prodotta dal campo di sonde geotermiche nel periodo [01/01/X ... 31/12/X].
<i>Fonte numeratore</i>	Sistema rilevazione <i>desigo</i>
<i>Denominatore</i>	Media dei consumi di gas nel triennio 2019 - 2021
<i>Fonte denominatore</i>	Bollette + sistema di acquisizione di energia dell'impianto geotermico
<i>Note</i>	

FA.2-I.4 - Percentuale di aggiornamento dei documenti di valutazione del rischio dipartimentali

<i>Ambito rilevazione</i>	Ateneo
<i>Referenti di I livello</i>	Settore monitoraggio performance
<i>Referenti di II livello</i>	Settore statistiche e reporting
<i>Referenti di III livello</i>	Direzione Tecnica e Patrimonio Immobiliare
<i>Frequenza rilevazione</i>	Annuale (GEN/X+1 per l'anno X)
<i>Numeratore</i>	N.DVR aggiornati/nuova redazione
<i>Fonte numeratore</i>	Trasmissione dei DVR alle strutture interessate – protocollo informatico
<i>Denominatore</i>	N. DVR esistenti
<i>Fonte denominatore</i>	Archivio depositato presso il Servizio Prevenzione e Protezione
<i>Note</i>	

FA.3-I.1 - Numero di iniziative pubbliche sul tema della sostenibilità

<i>Ambito rilevazione</i>	Ateneo + Dipartimenti
<i>Referenti di I livello</i>	Settore monitoraggio performance
<i>Referenti di II livello</i>	Settore statistiche e reporting
<i>Referenti di III livello</i>	Area Internazionalizzazione
<i>Frequenza rilevazione</i>	Annuale (GEN/X+1 per l'anno X)
<i>Numeratore</i>	Numero di iniziative pubbliche sul tema della sostenibilità contemplate nell'Agenda 2030 (in tema ambientale, sociale, economico)
<i>Fonte numeratore</i>	Ranking UI green metrics
<i>Denominatore</i>	Non applicabile
<i>Fonte denominatore</i>	Non applicabile
<i>Note</i>	

FA.3-I.2 - Metri quadri del Campus riqualificati ad aree verdi e attrezzate per impianti sportivi

<i>Ambito rilevazione</i>	Ateneo
<i>Referenti di I livello</i>	Settore monitoraggio performance
<i>Referenti di II livello</i>	Settore statistiche e reporting
<i>Referenti di III livello</i>	Direzione Tecnica e Patrimonio Immobiliare
<i>Frequenza rilevazione</i>	Annuale (GEN/X+1 per l'anno X)
<i>Numeratore</i>	Il valore è pari alla superficie totale degli spazi che al 31/12/X adibiti ad aree verdi e attrezzate per impianti sportivi.
<i>Fonte numeratore</i>	Censimento delle unità strutturali facenti parte del patrimonio edilizio dell'Ateneo condotto dalla DT APAN.
<i>Denominatore</i>	Non applicabile
<i>Fonte denominatore</i>	Non applicabile
<i>Note</i>	

FA.3-I.3 - Percentuale di utenti aderenti a forme di mobilità sostenibile

<i>Ambito rilevazione</i>	Ateneo
<i>Referenti di I livello</i>	Settore monitoraggio performance
<i>Referenti di II livello</i>	Settore statistiche e reporting
<i>Referenti di III livello</i>	Delegato mobility management
<i>Frequenza rilevazione</i>	Annuale (GEN/X+1 per l'anno X)
<i>Numeratore</i>	Numero di utenti totali della comunità accademica (Dipendenti – Studenti) che aderisce ad iniziative di mobilità sostenibile casa – lavoro
<i>Fonte numeratore</i>	Indagine mobilità sostenibile (questionari somministrati annualmente alla comunità accademica)
<i>Denominatore</i>	Totale utenti della comunità accademica
<i>Fonte denominatore</i>	ESSE3 - CSA
<i>Note</i>	Piano degli spostamenti casa-lavoro, Redatto ai sensi del Decreto Interdirettoriale (MITE/MIMS) n.209 del 4 agosto 2021 e approvato con D.R. 1167 del 30/08/2021

FA.3-I.4 - Percentuale di utenti censiti

<i>Ambito rilevazione</i>	Ateneo
<i>Referenti di I livello</i>	Settore monitoraggio performance
<i>Referenti di II livello</i>	Settore statistiche e reporting
<i>Referenti di III livello</i>	Delegato mobility management
<i>Frequenza rilevazione</i>	Annuale (GEN/X+1 per l'anno X)
<i>Numeratore</i>	Utenti che rispondono ai questionari di indagine sulla mobilità sostenibile
<i>Fonte numeratore</i>	Risposte ricevute questionari
<i>Denominatore</i>	Totale utenti della comunità accademica
<i>Fonte denominatore</i>	ESSE3 - CSA
<i>Note</i>	

FA.4-I.1 - Percentuale di studenti con disabilità coinvolti nelle iniziative

<i>Ambito rilevazione</i>	Ateneo
<i>Referenti di I livello</i>	Settore monitoraggio performance
<i>Referenti di II livello</i>	Settore statistiche e reporting
<i>Referenti di III livello</i>	Area Orientamento, inclusione e career service
<i>Frequenza rilevazione</i>	Annuale (GEN/X+1 per l'anno X)
<i>Numeratore</i>	Numero di studenti con disabilità iscritti ad un corso di studio per l'anno accademico X-1/X coinvolti nell'anno solare X in un'iniziativa sportiva presso il CUS Cosenza
<i>Fonte numeratore</i>	Censimento a cura dell' Area Orientamento, inclusione e career service
<i>Denominatore</i>	Totale studenti con disabilità iscritti ad un corso di studio per l'anno accademico X/X+1
<i>Fonte denominatore</i>	Censimento a cura dell' Area Orientamento, inclusione e career service/ ESSE3
<i>Note</i>	Anno di misurazione = X-1/X - anno accademico di iscrizione (es. 2022/2023) Anno di rilevazione = X - anno solare (2023)

FA.4-I.2 - Grado di attuazione delle azioni del GEP per gli anni di riferimento (Gender Equality Plan)

<i>Ambito rilevazione</i>	Ateneo
<i>Referenti di I livello</i>	Settore monitoraggio performance
<i>Referenti di II livello</i>	Settore statistiche e reporting
<i>Referenti di III livello</i>	Delegata alle Pari Opportunità
<i>Frequenza rilevazione</i>	Annuale (GEN/X+1 per l'anno X)
<i>Numeratore</i>	Numero di azioni attuate nell'anno solare X nell'ambito delle 6 macro-aree tematiche previste nel Piano di uguaglianza di genere dell'Università della Calabria (GEP)
<i>Fonte numeratore</i>	Report annuale su attuazione del Piano di uguaglianza di genere dell'Università della Calabria (GEP)
<i>Denominatore</i>	Numero totale delle azioni previste nell'anno solare X nel rispetto del cronoprogramma riportato nel Piano di uguaglianza di genere dell'Università della Calabria (GEP) per ciascuna delle 6 macro-aree
<i>Fonte denominatore</i>	Piano di uguaglianza di genere dell'Università della Calabria (GEP)
<i>Note</i>	<p>Per attuate si intendono tutte le azioni previste nel Piano e realizzate nell'anno oggetto di rilevazione (X).</p> <p>Il Piano di uguaglianza di genere dell'Università della Calabria (GEP), disponibile sul portale di ateneo (link), è stato approvato nella seduta del 6 aprile 2022 dal Comitato Unico di Garanzia di Ateneo (CUG), con delibera del 24 maggio 2022 del Senato Accademico e con delibera del 31 maggio 2022 del Consiglio di Amministrazione.</p>

FA.5-I.1 - Punteggio Censis comunicazione - 'social' rapportato al punteggio massimo conseguibile

<i>Ambito rilevazione</i>	Ateneo
<i>Referenti di I livello</i>	Settore monitoraggio performance
<i>Referenti di II livello</i>	Settore statistiche e reporting
<i>Referenti di III livello</i>	Servizio Comunicazione
<i>Frequenza rilevazione</i>	Annuale (GEN/X+1 per l'anno X)
<i>Numeratore</i>	Punteggio Censis comunicazione - 'social'
<i>Fonte numeratore</i>	Censis
<i>Denominatore</i>	Punteggio massimo conseguibile
<i>Fonte denominatore</i>	Censis
<i>Note</i>	Classifica Censis famiglie indicatore 08 -Social

FA.5-I.2 - Punteggio Censis comunicazione - 'esperienza utente' rapportato al punteggio massimo conseguibile

<i>Ambito rilevazione</i>	Ateneo
<i>Referenti di I livello</i>	Settore monitoraggio performance
<i>Referenti di II livello</i>	Settore statistiche e reporting
<i>Referenti di III livello</i>	Servizio Comunicazione
<i>Frequenza rilevazione</i>	Annuale (GEN/X+1 per l'anno X)
<i>Numeratore</i>	Punteggio Censis comunicazione - 'esperienza utente'
<i>Fonte numeratore</i>	Censis
<i>Denominatore</i>	Punteggio massimo conseguibile
<i>Fonte denominatore</i>	Censis
<i>Note</i>	Classifica Censis famiglie indicatore 04 –Esperienza utente

FA.5-I.3 - Grado di efficacia della comunicazione percepita dagli immatricolati (da survey, su scala a 10 punti)

<i>Ambito rilevazione</i>	Ateneo
<i>Referenti di I livello</i>	Settore monitoraggio performance
<i>Referenti di II livello</i>	Settore statistiche e reporting
<i>Referenti di III livello</i>	
<i>Frequenza rilevazione</i>	Annuale (GEN/X+1 per l'anno X)
<i>Numeratore</i>	Punteggio conseguito nella survey
<i>Fonte numeratore</i>	Survey di Ateneo
<i>Denominatore</i>	Non applicabile
<i>Fonte denominatore</i>	Non applicabile
<i>Note</i>	

FA.5-I.4 - Sistema di feedback interni

<i>Ambito rilevazione</i>	Ateneo
<i>Referenti di I livello</i>	Settore monitoraggio performance
<i>Referenti di II livello</i>	Settore statistiche e reporting
<i>Referenti di III livello</i>	
<i>Frequenza rilevazione</i>	Annuale (GEN/X+1 per l'anno X)
<i>Numeratore</i>	1 in caso di attivazione del sistema di feedback, 0 altrimenti
<i>Fonte numeratore</i>	Sistemi informativi di Ateneo
<i>Denominatore</i>	Non applicabile
<i>Fonte denominatore</i>	Non applicabile
<i>Note</i>	